

Solar Blue

Strumento per urodinamica
Piccolo - Wireless - Semplice



- Occupa poco spazio
- Comunicazione wireless via Bluetooth®
- Facile da usare
- Economico



Solar Blue, l'urodinamica non è mai stata più semplice!



Solar Blue è senza dubbio uno dei più semplici e completi dispositivi per urodinamica attualmente sul mercato. Solar Blue risponde alle raccomandazioni più recenti della ICS e si avvale della più moderna tecnologia digitale.

Il risultato sono le dimensioni compatte offerte da Solar Blue, un dispositivo 100% wireless estremamente facile da usare.

Urodinamica con Solar Blue

Solar Blue è stato progettato per svolgere le routine di urodinamica in maniera rapida, semplice e conveniente.

Esami di urodinamica

- Uroflussimetria
- Cistometria (CMG)
- Esame pressione-flusso

Optional

- Profilo Pressorio Uretrale (UPP)
- Esami ginecologici (pressione-flusso e UPP in un unico esame)
- Pressione del punto di perdita
- EMG
- Manometria anorettale
- Biofeedback

Piccolo

Solar Blue occupa pochissimo spazio. Utilizzabile come sistema da tavolo ma anche montato su sedia per esami, asta portaflebo, asta robusta progettata appositamente o a muro. Questo offre grande versatilità e massima convenienza.

Wireless

Solar Blue è un sistema per urodinamica completamente wireless. È possibile stabilire un collegamento in modalità wireless tra il Modulo Solar Blue e uno o più flussimetri, estrattore di catetere, telecomando e computer. Inoltre, il modulo Luna può essere affiancato al Solar Blue per la registrazione wireless di Pressioni ed EMG.

Vantaggi:

Libertà di movimento (il paziente può alzarsi per la prova da sforzo ed è libero di muoversi durante la misurazione del flusso urinario).



Possibilità di prolungare un esame convenzionale effettuato con Solar Blue con esame di urodinamica ambulatoriale (riempimento naturale) in pochi secondi. Non è necessario un secondo appuntamento. Non è necessario sostituire cateteri.

Il Modulo Solar Blue può funzionare con batterie ricaricabili. Risultato: niente più cavi, facilità di movimento, più spazio, e semplice pulizia dei singoli moduli.

Semplice

Il software Solar Blue è estremamente intuitivo e pratico, e richiede una formazione minima. Il software include un efficiente database pazienti per archiviare e richiamare facilmente i dati degli esami.

Un telecomando progettato appositamente permette di stare vicino al paziente. Usando solo 4 pulsanti, l'esame urodinamico completo può essere eseguito da una sola persona. Questo riduce i tempi, migliora la qualità dell'esame urodinamico e garantisce una maggior privacy al paziente.

Selezione
degli esami

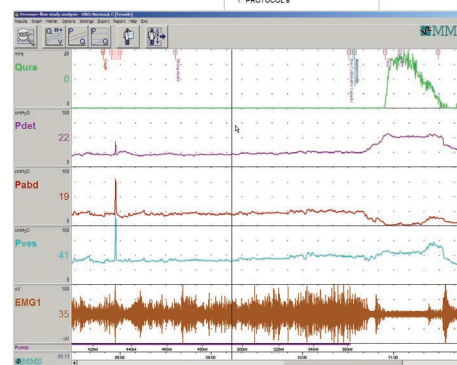
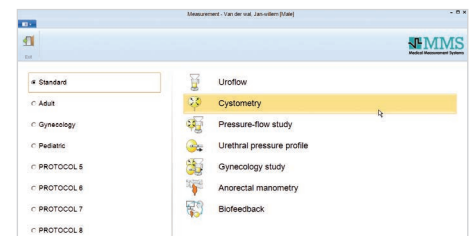

Schermata di riesame

Solar Blue: massima versatilità di installazione

Solar Blue è estremamente compatto, 100% wireless e leggero, ed offre la massima versatilità di installazione. Un ufficio piccolo o grande, una sala esami, un laboratorio distaccato, c'è sempre spazio per Solar Blue! E, ovviamente, la semplicità di trasporto rende Solar Blue adatto all'utilizzo in più situazioni.

Posizionato su un tavolo



Installazione estremamente compatta e conveniente, è richiesto uno spazio minimo in ufficio.

Montato su un'asta robusta



Montato su asta con piccolo ingombro a terra, facile da spostare.

Installazione integrata al PC portatile



Montato su un'asta robusta. Soluzione completamente integrata, piccolo ingombro a terra.

Montato su una sedia per esami



Soluzione compatta ed economica per sedia esami.

Funzionalità ampliata

Estrattore di catetere wireless

È possibile aggiungere un estrattore di catetere wireless a Solar Blue per la misurazione UPP a velocità controllata.



Scanner ad ultrasuoni della vescica

Il sistema può essere ampliato con l'aggiunta di Scanmaster, uno scanner USB ad ultrasuoni della vescica, realizzando così una soluzione completa per misurare ed archiviare automaticamente i risultati e le immagini relative a Riempimento iniziale della vescica e RPM nel database di Solar Blue e stampare il referto!



Messa in rete e collegamenti a HIS/EMR

Solar Blue è progettato per essere integrato in rete. Ciò rende possibile l'inserimento dei dati del paziente, lo svolgimento di indagini e l'analisi dei risultati su PC diversi in diversi luoghi.

È anche possibile collegare Solar Blue al sistema informativo ospedaliero (HIS) / Cartelle cliniche elettroniche (EMR), per l'importazione e/o l'esportazione automatica dei dati del paziente (dati demografici).

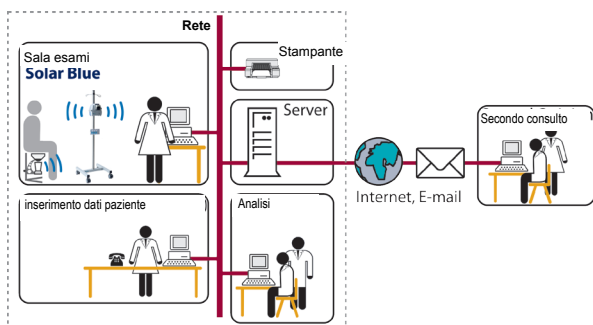

Esempio di flusso di lavoro in rete e con collegamenti a HIS/EMR:

- I dati demografici ed inerenti alla procedura del paziente vengono inseriti alla reception, o importati automaticamente (collegamento HIS/EMR)
- I dati vengono importati automaticamente nel Solar Blue
- Viene effettuata un'indagine sul Solar Blue
- I risultati dell'indagine vengono esportati automaticamente al HIS/EMR

Gamma completa di prodotti per urodinamica

Laborie offre una linea completa di sistemi per urodinamica, dai sistemi professionali ed evoluti di video-urodinamica multicanale Nexam Pro, fino a Solar Blue. La nostra proposta si rivolge a qualsiasi budget ed esigenza specifica.

Laborie offre inoltre uroflussimetri (wireless), un registratore wireless per Urodinamica a riempimento naturale (Luna).

Gamma completa di cateteri per urodinamica

Laborie offre una gamma completa di cateteri a perfusione d'acqua, caricati ad aria e a stato solido, trasduttori di pressione riutilizzabili e monouso, tubi di riempimento e accessori per EMG.

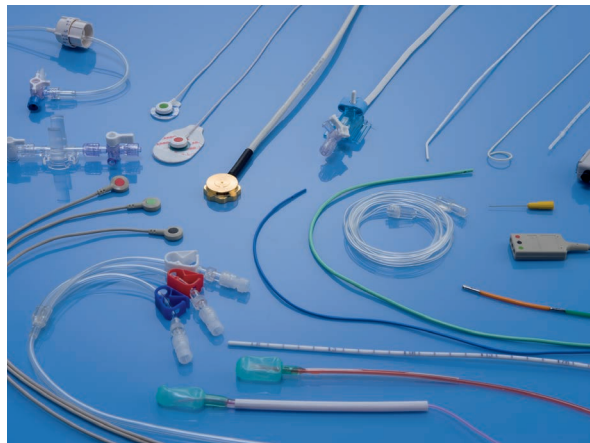

Nexam Pro, urodinamica professionale wireless

USA:
Tel.: +1 802 857 1300
Email: usmarketing@laborie.com

CANADA:
Tel.: +1 905 612 1170
Email: intlmarketing@laborie.com

EUROPE / INTERNATIONAL:
Tel.: +31 53 480 3700
Email: info@laborie.com

www.laborie.com
www.mmsinternational.com

